To blisko

sł., muz. Marek Andrzejewski

oprac. Kamil Pawlicki

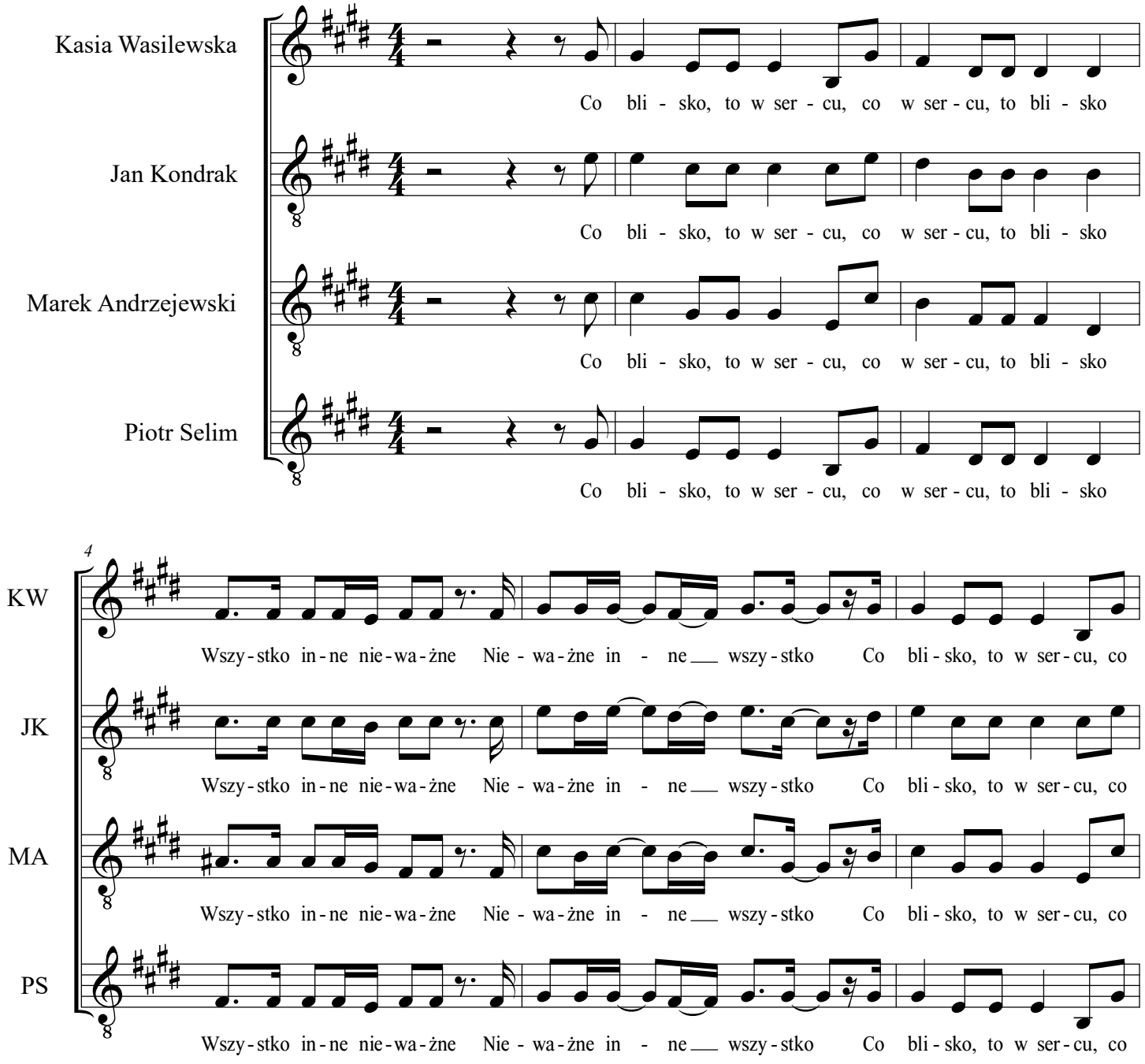

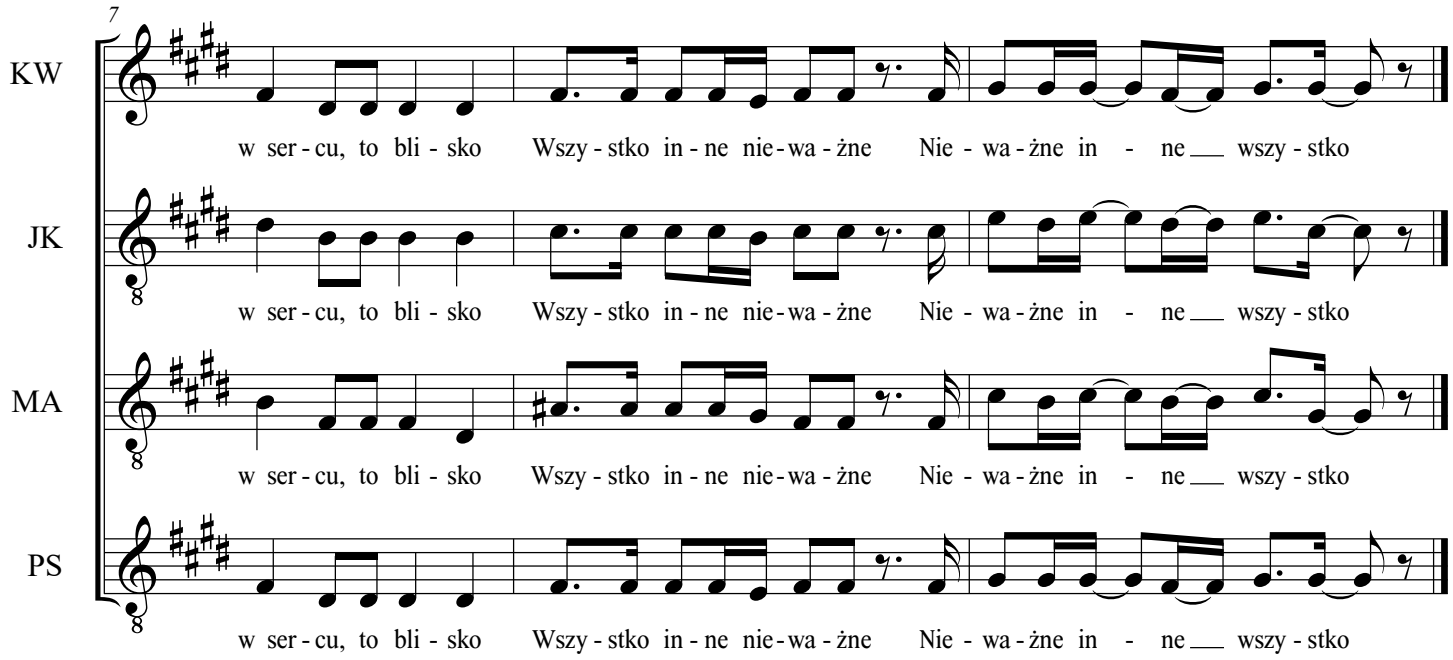
7
KW
w ser - cu, to bli - sko Wszy - stko in - ne nie - wa - żne Nie - wa - żne in - ne wszy - stko
JK
w ser - cu, to bli - sko Wszy - stko in - ne nie - wa - żne Nie - wa - żne in - ne wszy - stko
MA
w ser - cu, to bli - sko Wszy - stko in - ne nie - wa - żne Nie - wa - żne in - ne wszy - stko
PS
w ser - cu, to bli - sko Wszy - stko in - ne nie - wa - żne Nie - wa - żne in - ne wszy - stko