Jak listy

sł. Marek Andrzejewski, muz. Marek Andrzejewski, Tomasz Denis

oprac. Kamil Pawlicki

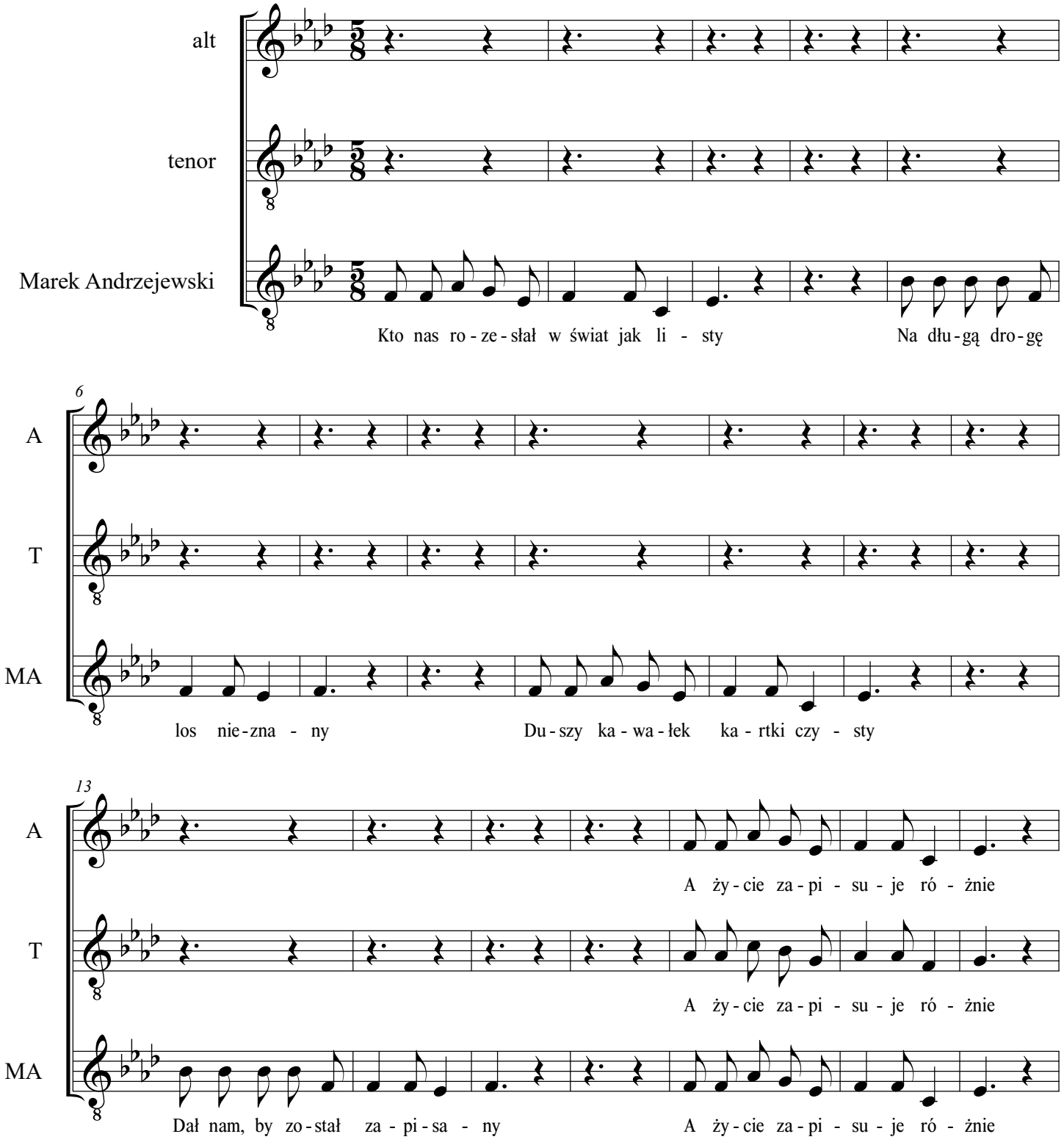

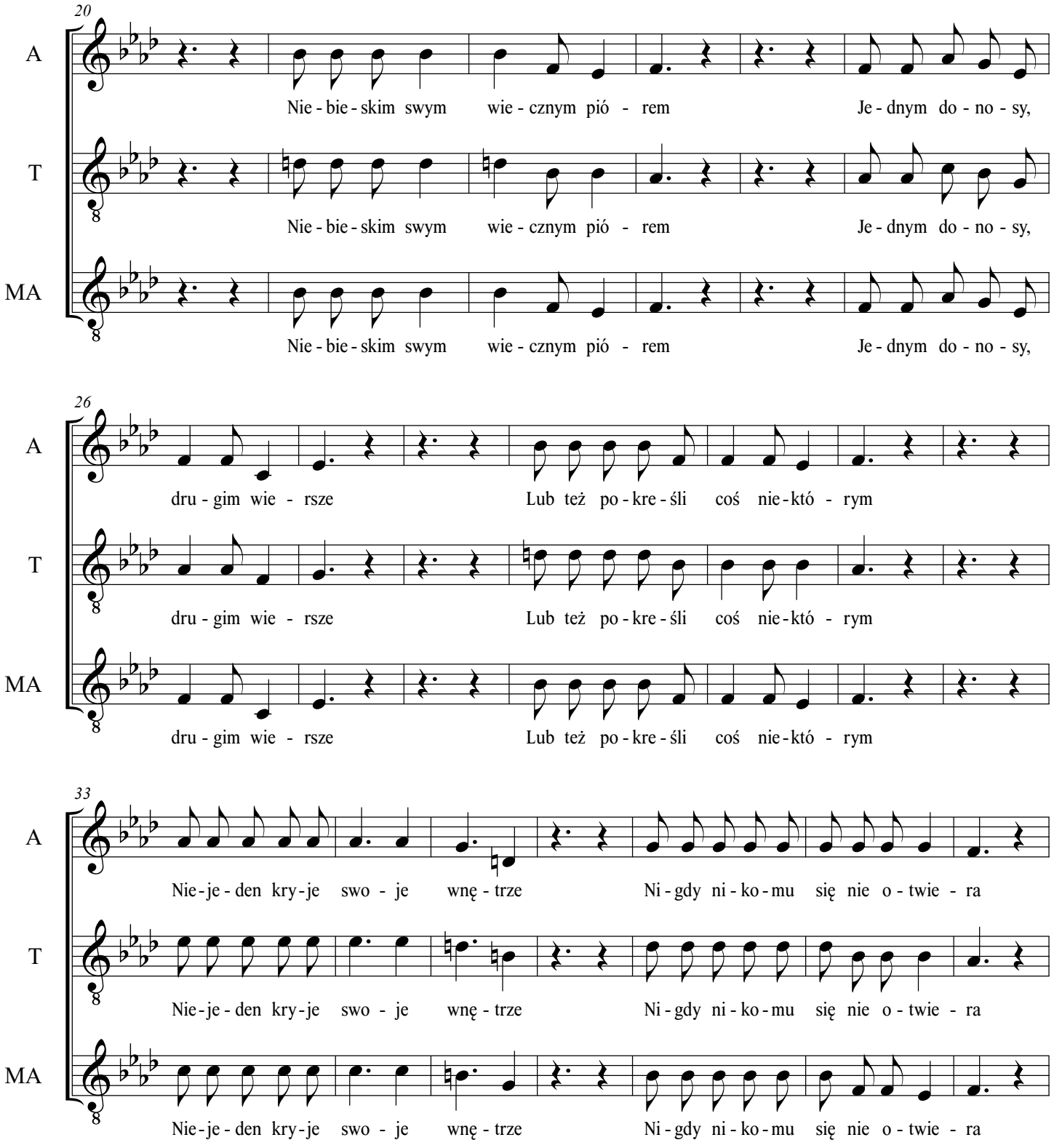
20
A
T
MA
Nie - bie - skim swym wie - cznym pió - rem Je - dnym do - no - sy,
Nie - bie - skim swym wie - cznym pió - rem Je - dnym do - no - sy,
Nie - bie - skim swym wie - cznym pió - rem Je - dnym do - no - sy,
26
A
T
MA
dru - gim wie - rsze Lub też po - kre - śli coś nie - któ - rym
dru - gim wie - rsze Lub też po - kre - śli coś nie - któ - rym
dru - gim wie - rsze Lub też po - kre - śli coś nie - któ - rym
33
A
T
MA
Nie - je - den kry - je swo - je wnę - trze Ni - gdy ni - ko - mu się nie o - twie - ra
Nie - je - den kry - je swo - je wnę - trze Ni - gdy ni - ko - mu się nie o - twie - ra
Nie - je - den kry - je swo - je wnę - trze Ni - gdy ni - ko - mu się nie o - twie - ra

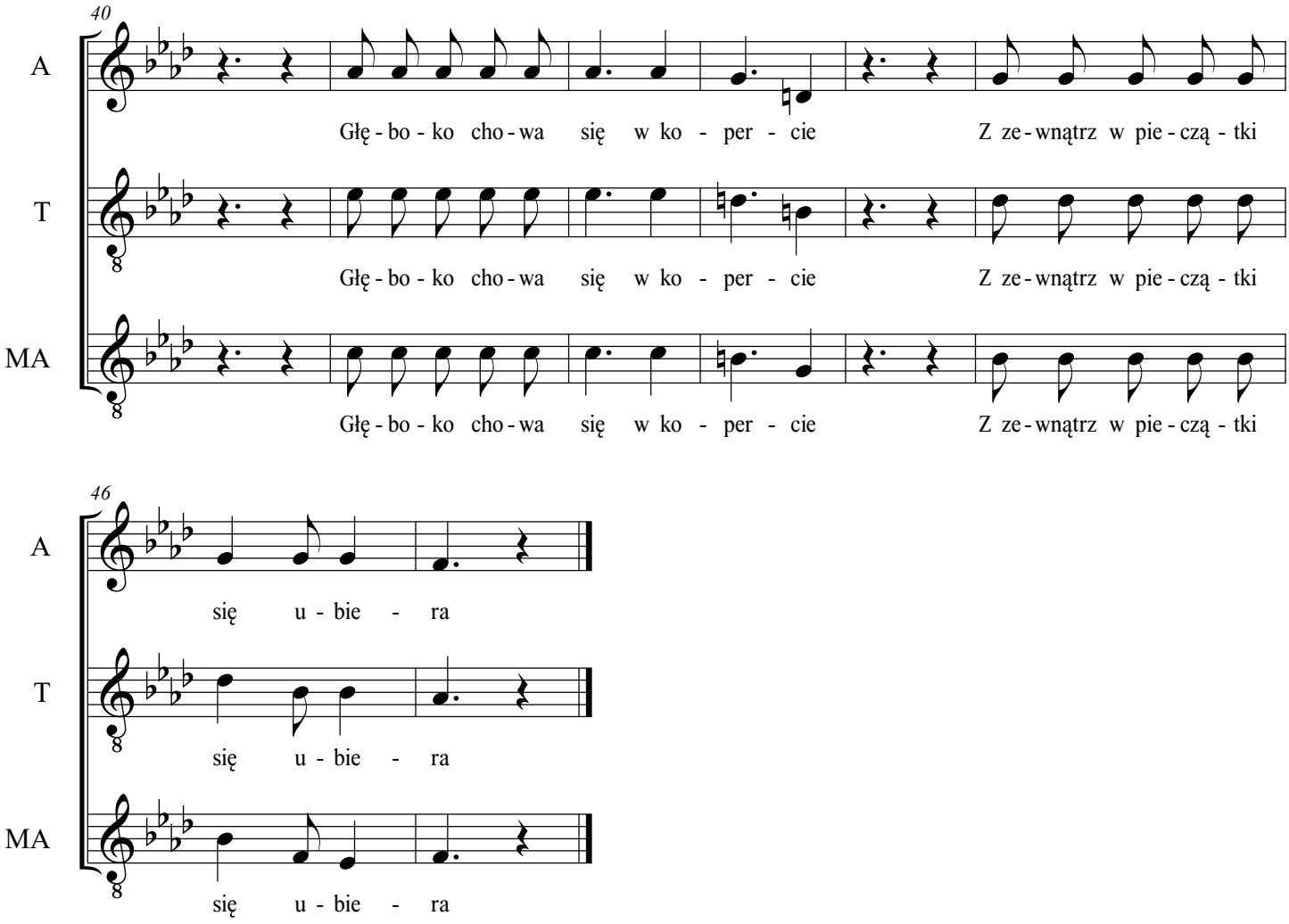
40
A
Głę - bo - ko cho - wa się w ko - per - cie Z ze - wnątrz w pie - czą - tki
T
Głę - bo - ko cho - wa się w ko - per - cie Z ze - wnątrz w pie - czą - tki
MA
Głę - bo - ko cho - wa się w ko - per - cie Z ze - wnątrz w pie - czą - tki
46
A
się u - bie - ra
T
się u - bie - ra
MA
się u - bie - ra