# Piosenka na resztę życia

sł., muz. Janusz Kurowski

oprac. Kamil Pawlicki

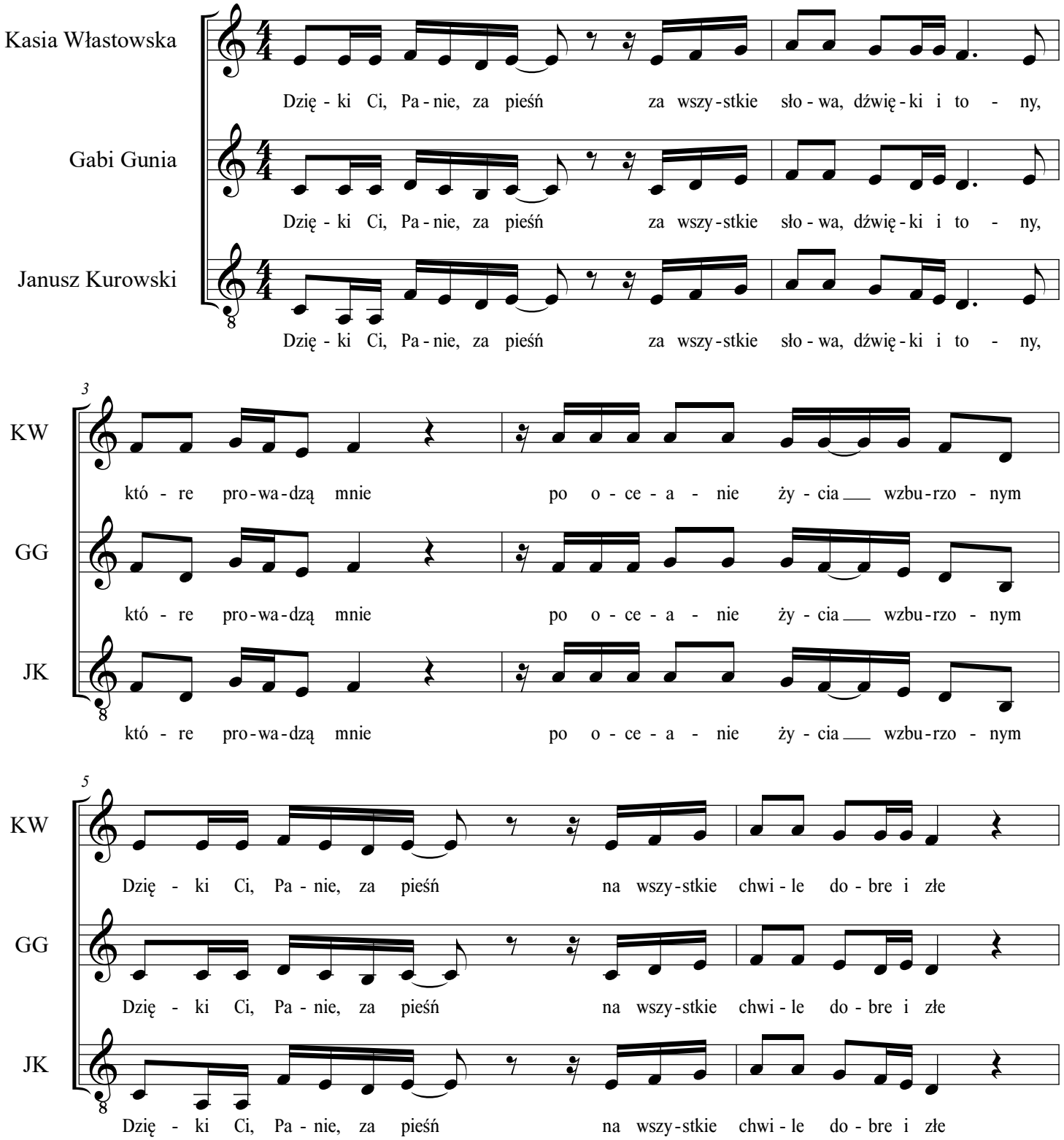

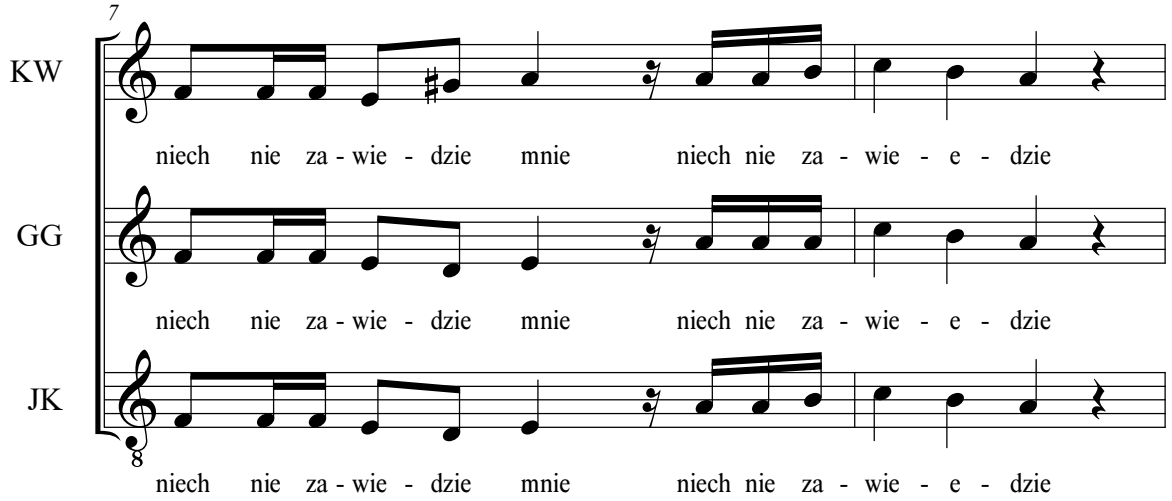


końcówka ostatniego refrenu

