Janusz Kurowski

Piosenka na resztę życia

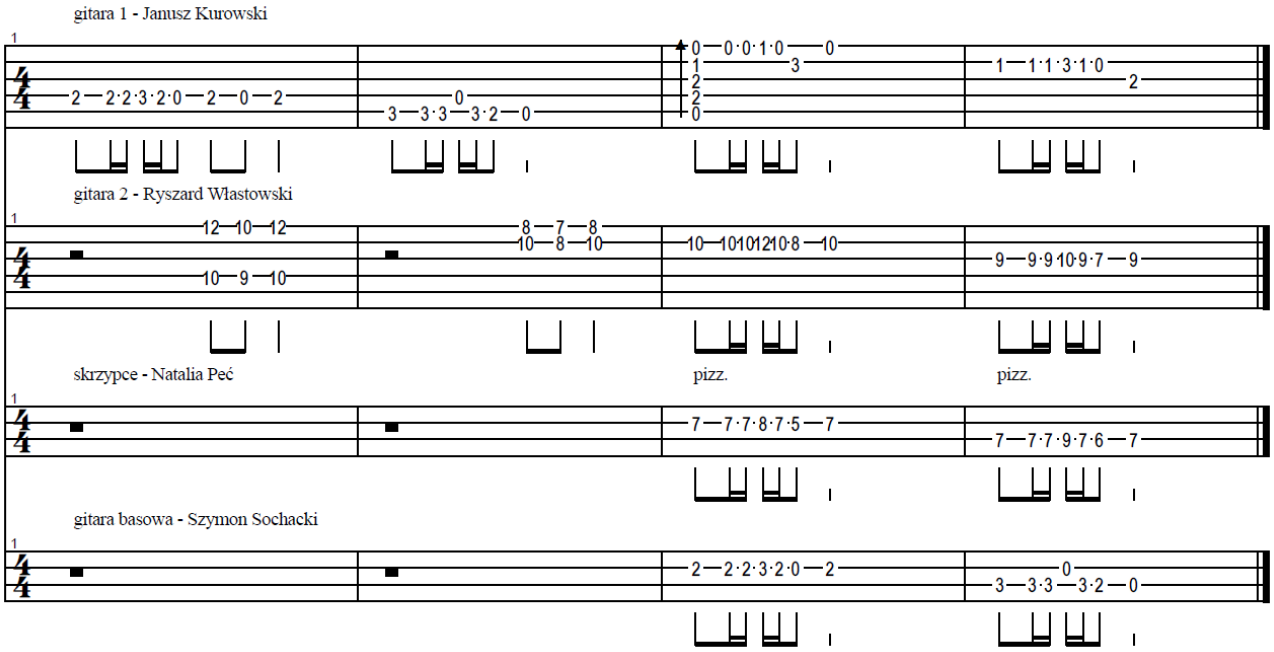

Jestem małym człowiekiem — a G/H C _
A ciągle z wielkim mierzę się światem — F C d _
Posępna gór wyniosłość — F E a _
Szalony bezmiar wód — F _ E _

I nawet życia codzienność — a G/H C _
Też bywa jak Himalaje — F C d _
Pewnie by sił mi brakło — F E a _
Gdyby nie jeden cud — F _ E _

Dzięki ci, Panie, za pieśń — a G/H C _
Za wszystkie słowa, dźwięki i tony — F C d _
Które prowadzą mnie — d e d _
Po oceanie życia wzburzonym — F _ C E

Dzięki ci, Panie, za pieśń — a G/H C _
Na wszystkie chwile dobre i złe — F C d _
Niech nie zawiedzie mnie — F E a _
Niech nie zawiedzie — F E a _

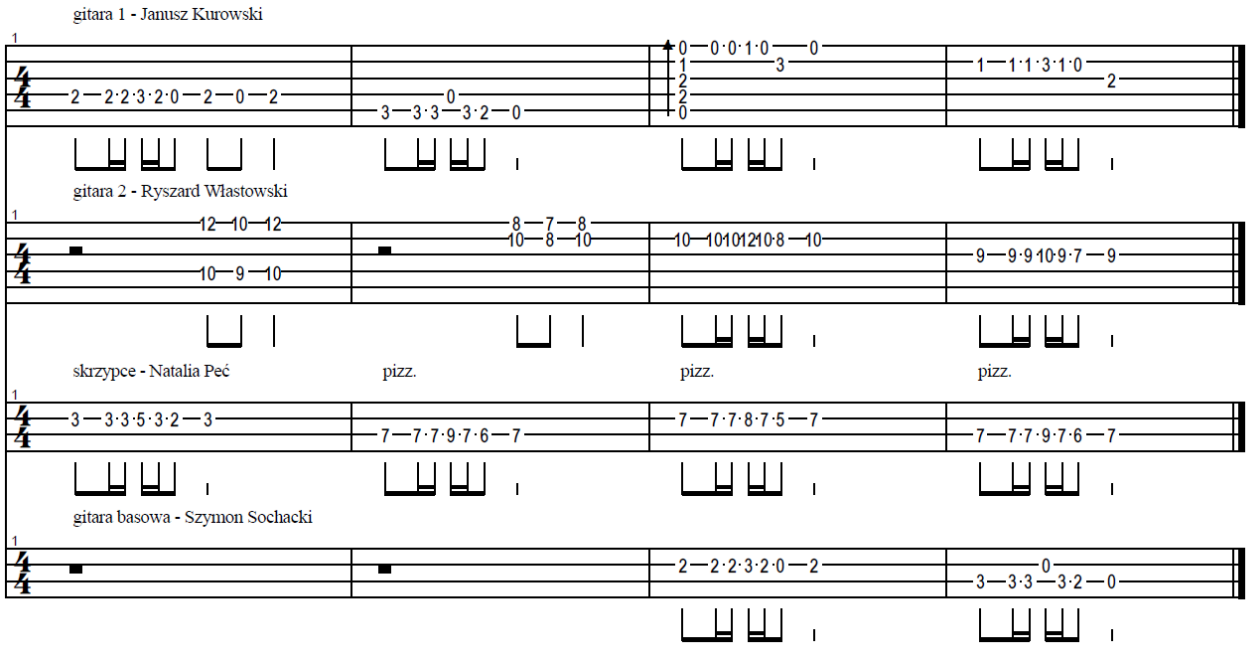

Rok dni nocami przeplata	a $G_{/H}$ C _
Przemija czas, przemijają i ludzie	F C d _
Mimo bagażu wspomnień	F E a _
Wciąż wiosnę w głowie mam	F _ E _
Wyławiam szczęścia okruchy	a $G_{/H}$ C _
Chwil blaski w codziennym trudzie	F C d _
Jeszcze nie stygnie serce	F E a _
Pomimo wielu ran	F _ E _

Dzięki ci, Panie, za pieśń	a $G_{/H}$ C _
Za wszystkie słowa, dźwięki i tony	F C d _
Które prowadzą mnie	d e d _
Po oceanie życia wzburzonym	F _ C E
Dzięki ci, Panie, za pieśń	a $G_{/H}$ C _
Na wszystkie chwile dobre i złe	F C d _
Niech nie zawiedzie mnie	F E a _
Niech nie zawiedzie	F E a _

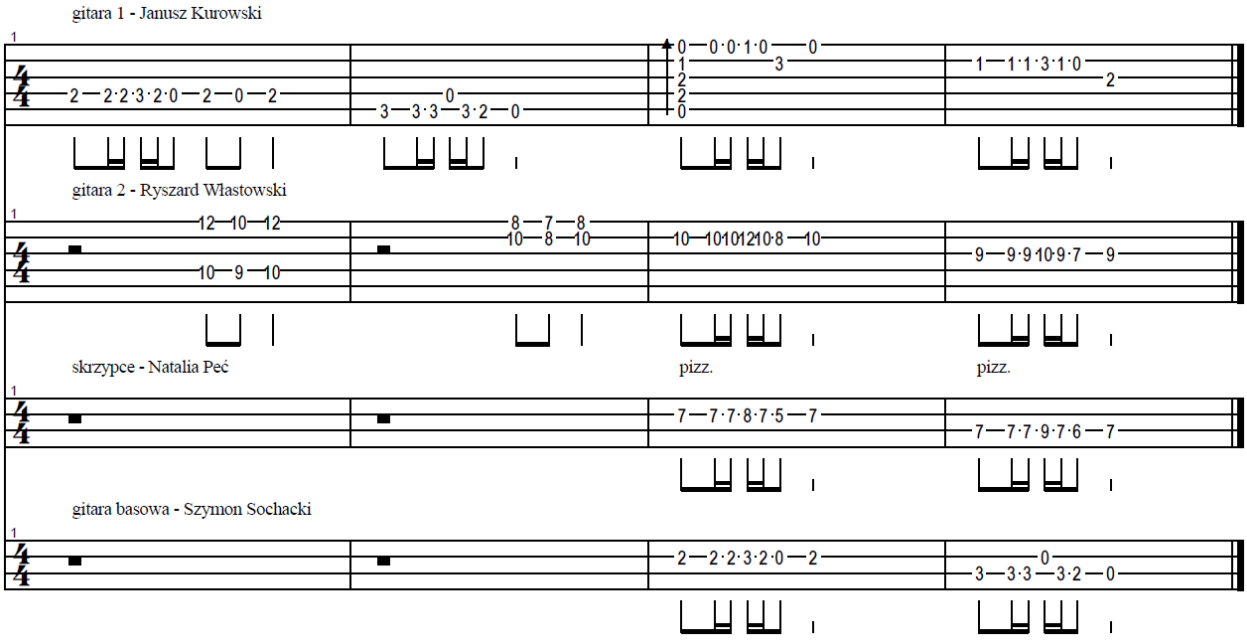

W ciemną dolinę wciąż wkraczam — a G/H C _
I na ramieniu niosę swą duszę — F C d _
I coraz trudniej wierzyć — F E a _
Złe chce donikąd wieść — F _ E _

A jednak wciąż prę przed siebie — a G/H C _
Bo chcę, bo pragnę, bo muszę — F C d _
Jak ginąć, to z muzyką — F E a _
Ale nie dzisiaj, jeszcze nie — F _ E _

Dzięki ci, Panie, za pieśń — a G/H C _
Za wszystkie słowa, dźwięki i tony — F C d _
Które prowadzą mnie — d e d _
Po oceanie życia wzburzonym — F _ C E

Dzięki ci, Panie, za pieśń — a G/H C _
Na wszystkie chwile dobre i złe — F C d _
Niech nie zawiedzie mnie — F E a _
Niech nie zawiedzie — F E a _

Dzięki ci, Panie, za pieśń — **[a cappella]**
Za wszystkie słowa, dźwięki i tony
Które prowadzą mnie
Po oceanie życia wzburzonym

Dzięki ci, Panie, za pieśń
Na wszystkie chwile dobre i złe
Niech nie zawiedzie mnie
Niech nie zawiedzie