Wstań przyjaciółko moja

sł., muz. Jan Kondrak

oprac. Kamil Pawlicki

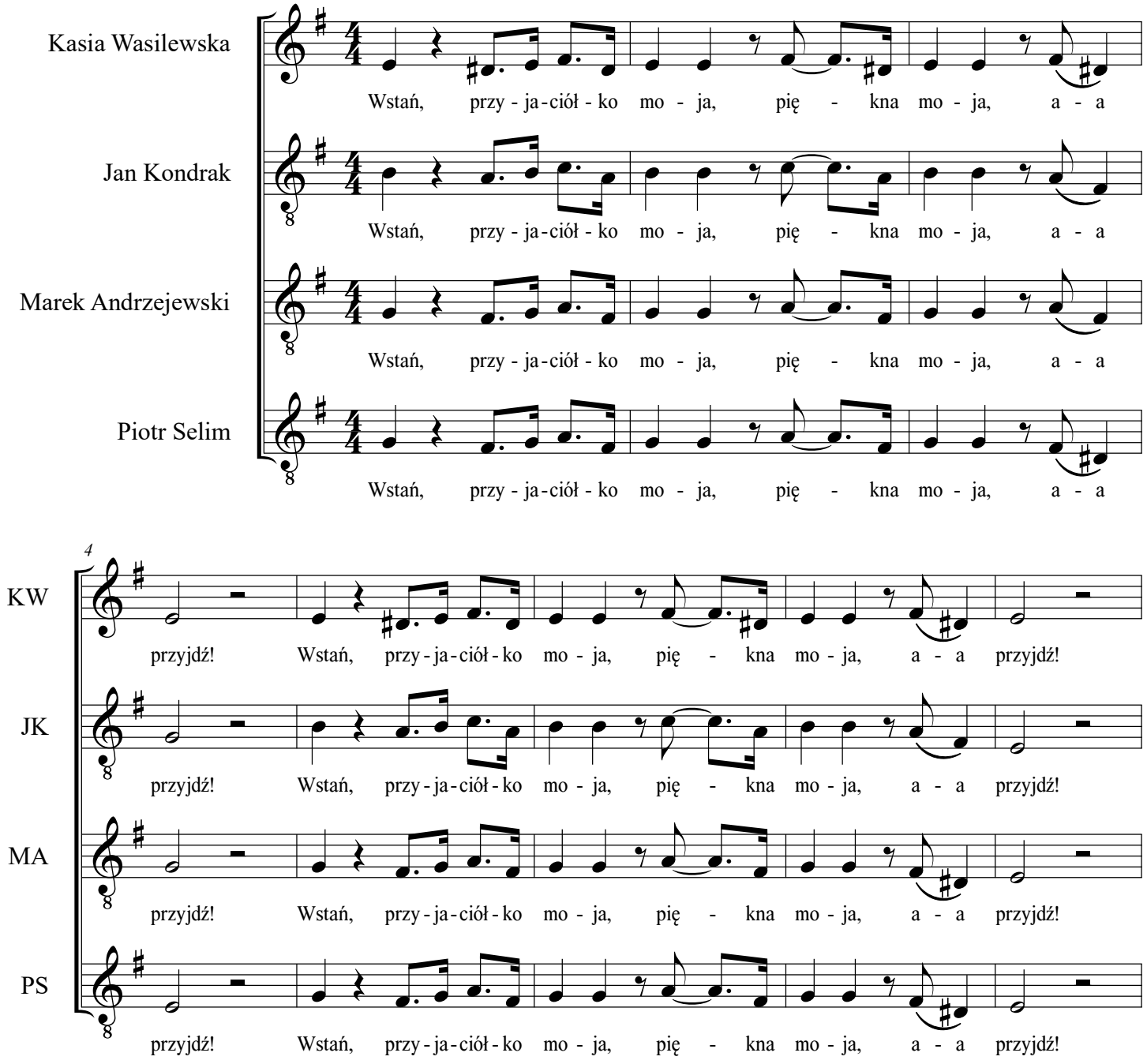

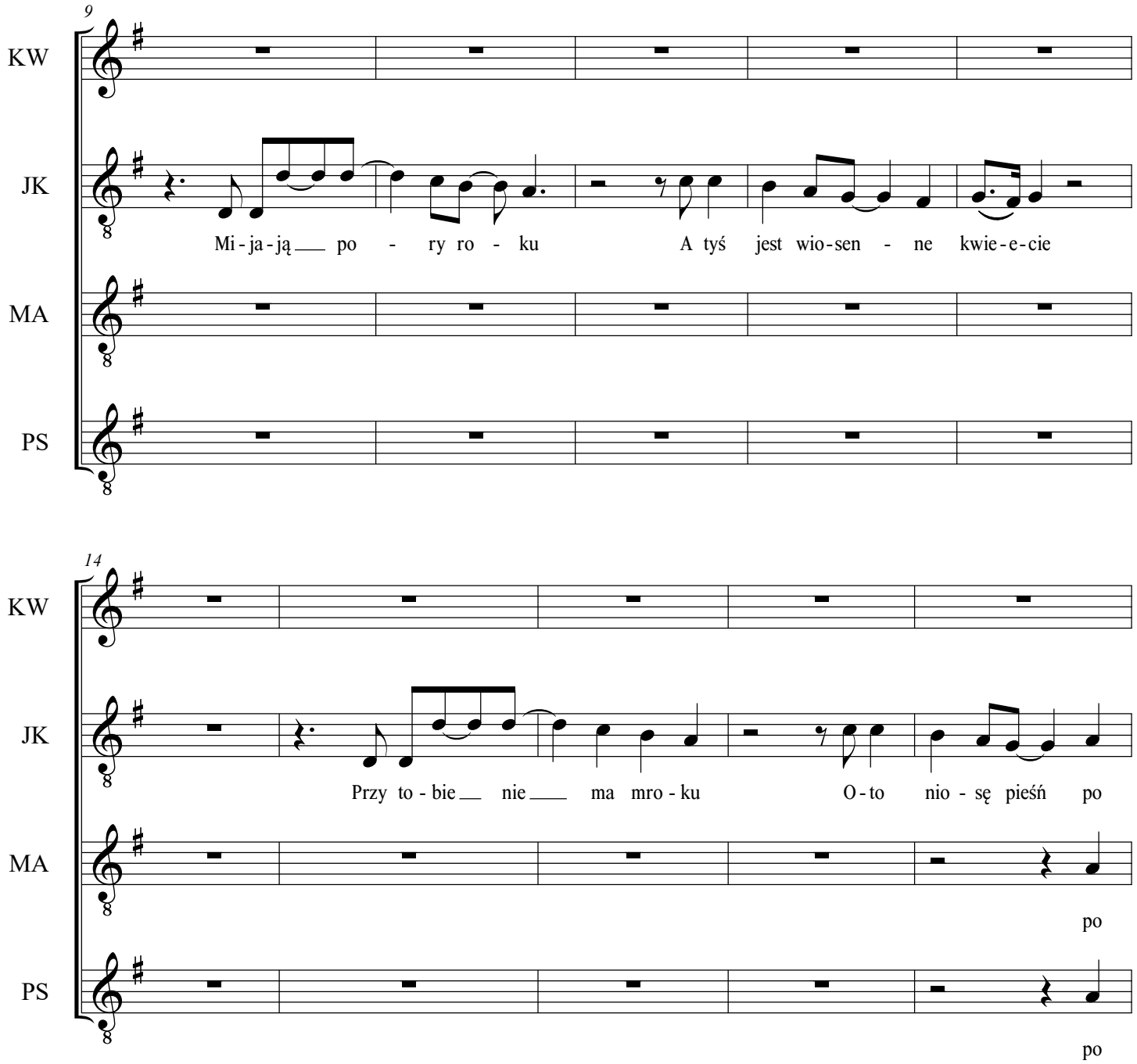
9
KW
JK
Mi - ja - ją po - ry ro - ku A tyś jest wio - sen - ne kwie - e - cie
MA
PS
14
KW
JK
Przy to - bie nie ma mro - ku O - to nio - sę pieśń po
MA
po
PS
po

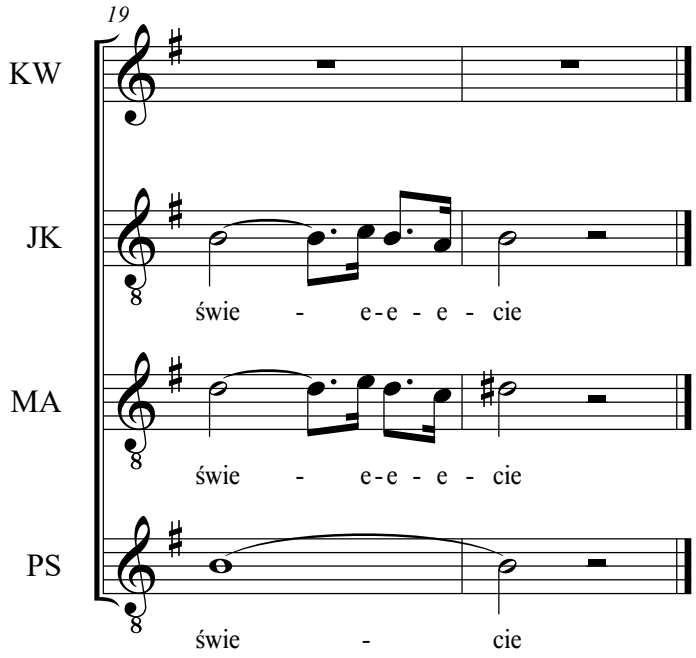
19
KW
JK
świe - e-e - e - cie
MA
świe - e-e - e - cie
PS
świe - cie